



PLAN LOCAL D'URBANISME DE MAYENNE COMMUNAUTÉ



PLAN DE ZONAGE REVISE

Dans le cadre de la Déclaration de Projet emportant mise en compatibilité du PLUi pour l'élargissement de la RD 34

ATLAS DU TERRITOIRE

Echelle 1 / 7500 ème

*Extrait de l'atlas du zonage
Planches modifiées*

*Vu pour être joint à la délibération
du Conseil Communautaire du 4 juillet 2024
approuvant la mise en compatibilité du PLUi pour
l'élargissement de la RD 34*

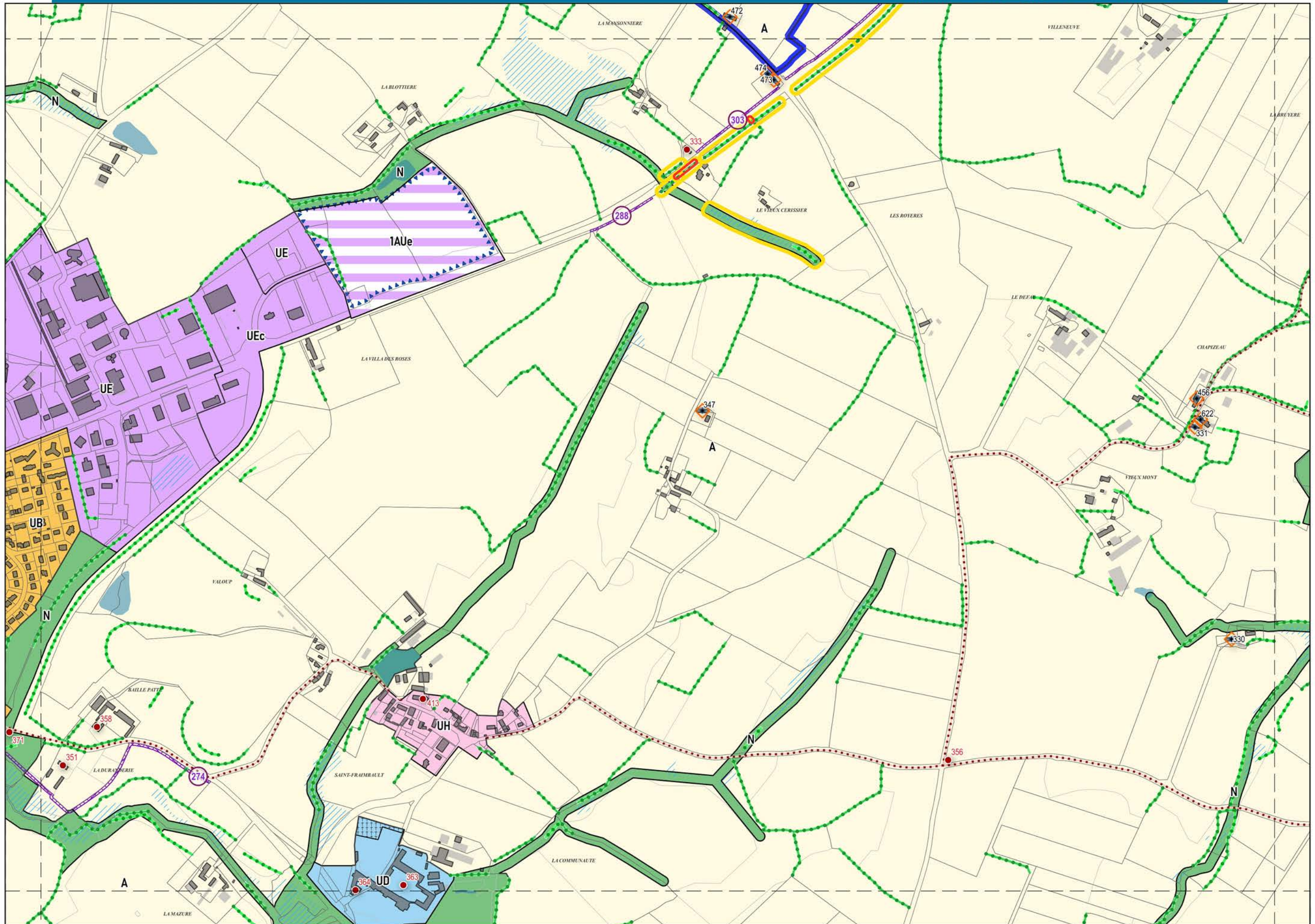



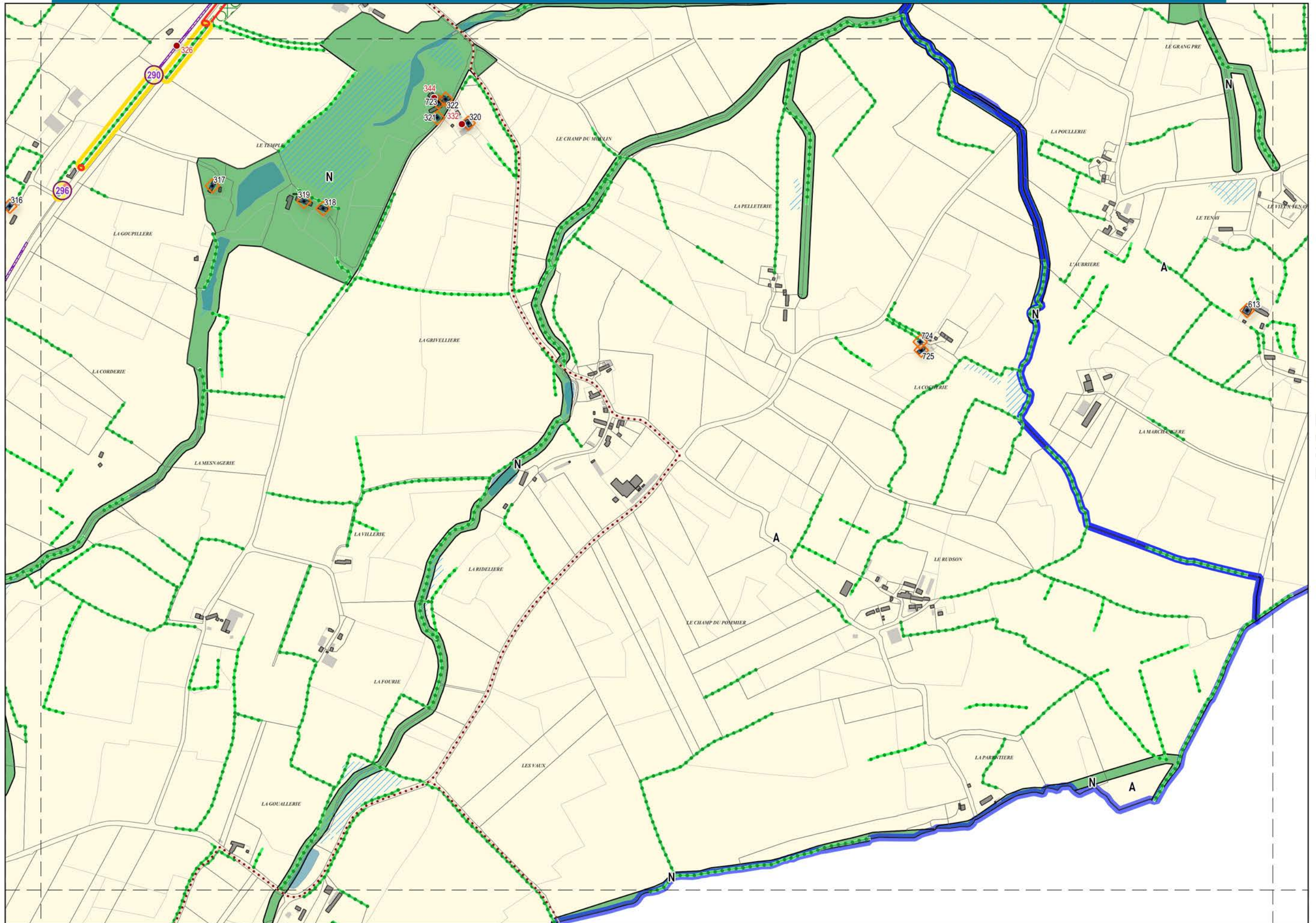

▲ C11 ▲

▲ C13 ▲

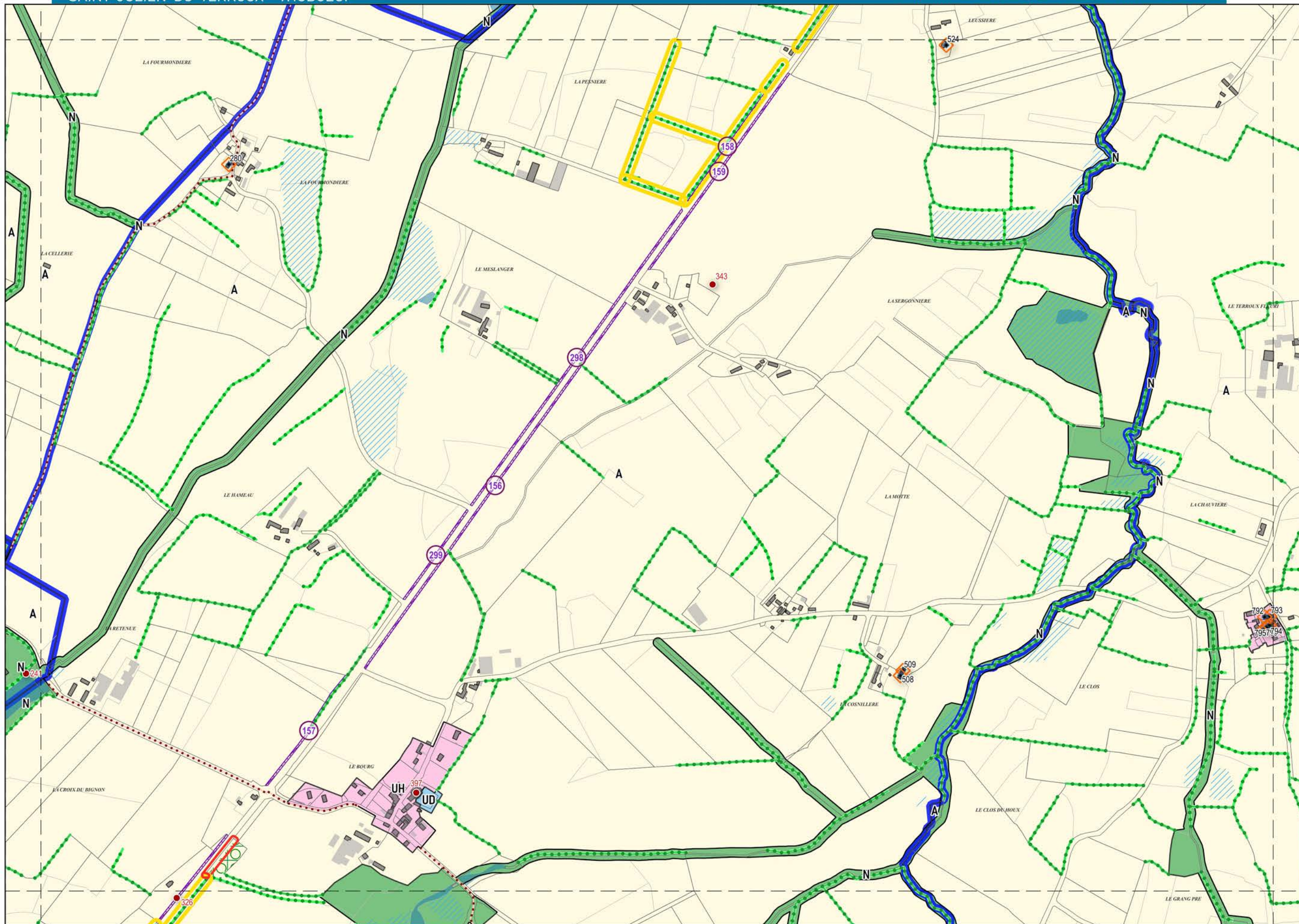

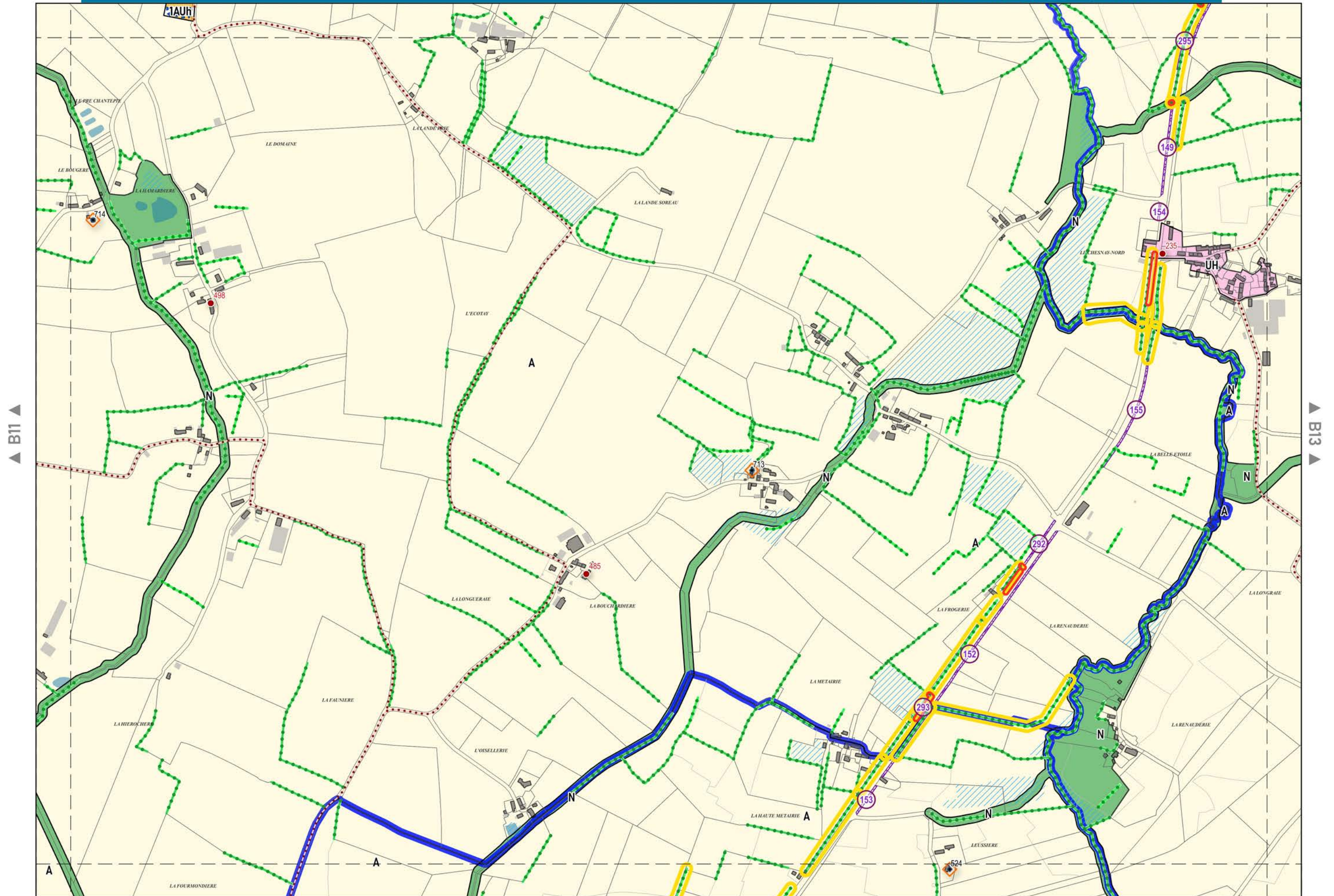

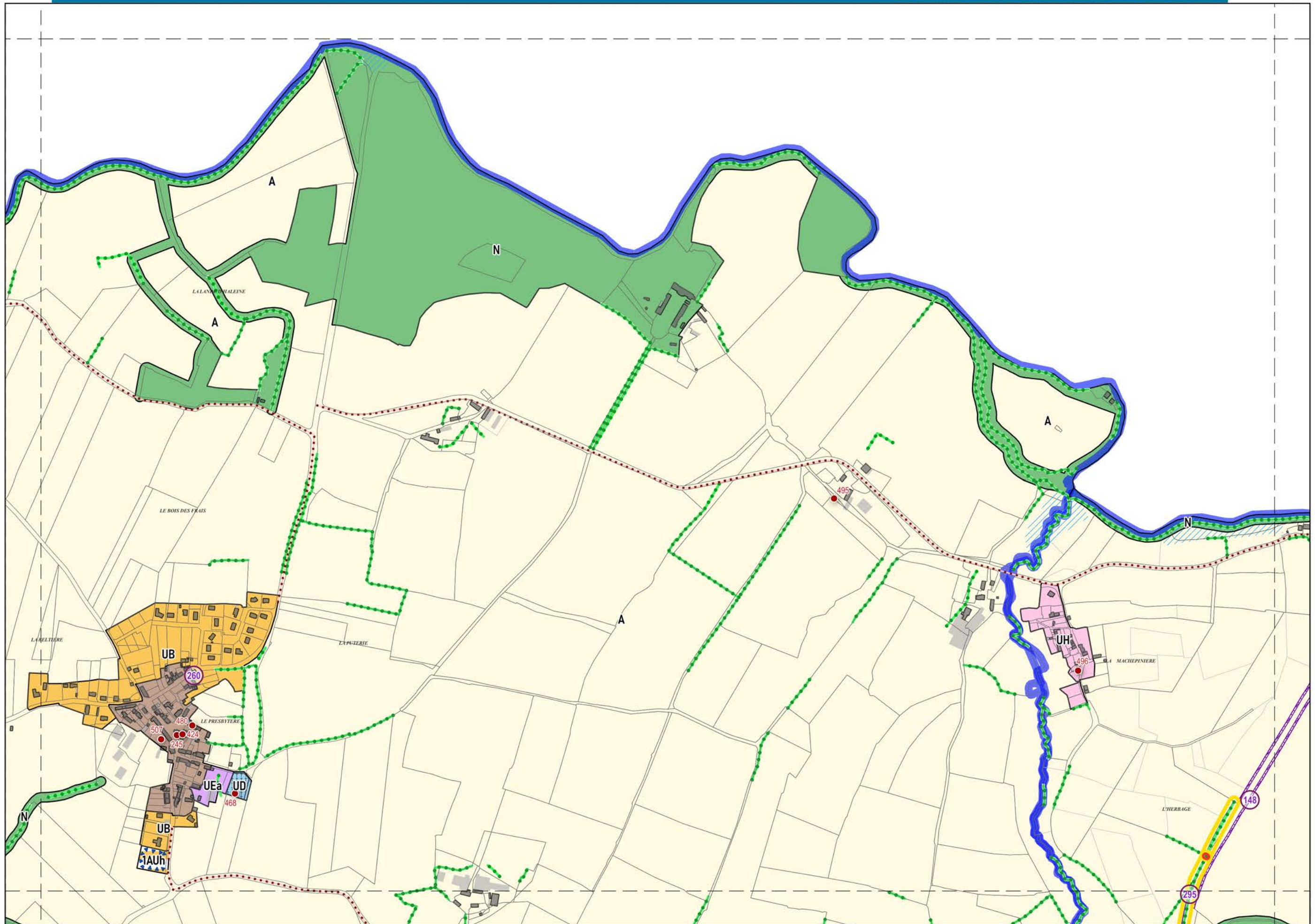

▲ A12 ▲

